

受講無料
受講者大募集!

販売や接客業をしてみたい方、
現在、接客業をしている方、**ぜひお越しください!**

『この人から買いたい!!』と思われる

最強の接客術

どなたでも受講OK!

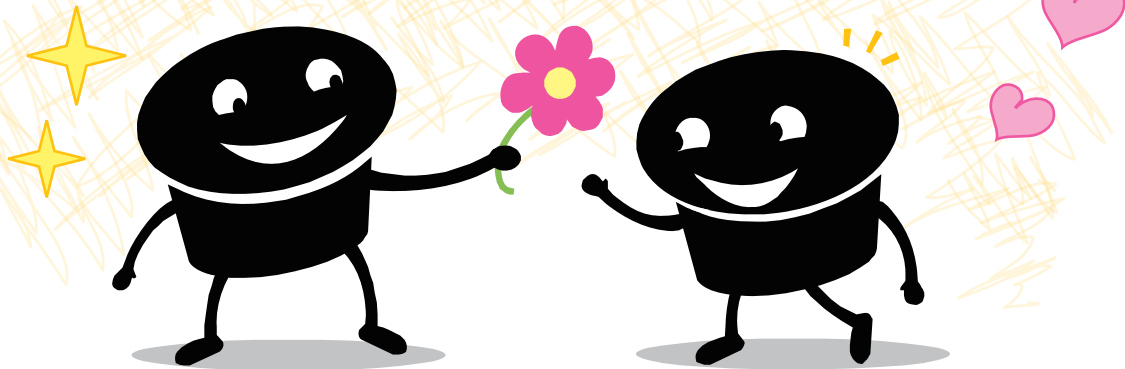

7月23日(火) 午後1時～午後4時
安芸商工会議所2階大ホール

あのマクドナルドとルイ・ヴィトンでトップを取った
鈴木 比砂江さんから 直接教わるチャンス!

接客セミナーを開催します!

～ MENU ～

- 売れているお店(人)と売れないお店(人)の大きな違い
- 「感じがいい」と言われる印象の作り方
- 信頼を得るための聴き方・会話の進め方
- お客様の「欲しい」「買いたい」を引き出す方法
- お客様の気持ちを動かすセールストークの秘訣
- お客様に「来てよかった」と思ってもらうコツ など

* 本講座は『雇用保険の求職活動』に認定されます*



講師：鈴木 比砂江さん

安芸市雇用創造推進協議会 (会長：安芸市長 協力：安芸市役所企画調整課)

〒784-8501 高知県安芸市矢ノ丸1丁目4-40 (安芸市役所東庁舎3階)

TEL/FAX 0887-34-2477

HP <http://akikoyou.jp/>

携帯電話・スマートフォン
からもご覧いただけます



お問い合わせ
お申し込み

講師紹介

鈴木 比砂江 氏 / すずき ひさえ [ビジュライフ代表]



大学生時代、オープニングスタッフとしてマクドナルドでアルバイトを始め、接客コンテストで全国1位受賞。

大学卒業後、レイ・ヴィトンへ入社。入社3カ月は全く売れず、店舗スタッフ70名の中でも、また同期の中でも下位で挫折を味わう。3年目に年間売上2億円を超え、全国1位を獲得。売りにくいとされる高額商品の販売数でも全国トップとなり、表彰される。

その頃、人のモチベーションに興味を持ち、ベンチャー企業へ入社。人事の責任者として、主に新卒・中途採用、新卒研修やリーダー研修などの教育を担当・統括する。仕事にやりがいと充実感があったものの、出産を機に退社。現在は、「売上を伸ばす接客法」を広めるべく活動中。サポート企業の平均伸び率は昨対比120%を超え、最大で半年の指導で昨対比723%の店舗も出ている。わかりやすく、現場を理解した指導法に定評があり、そのリピート率は94%を超える。

著書：スタッフの「接客力」を強化する5つのステップ（同文館出版）
「商業界 月刊ファッション販売」「飲食店経営」レギュラー執筆

■□ お申し込み方法 □■

受講を希望される方は、電話またはFAX、HPより安芸市雇用創造推進協議会までお申し込みください。

TEL（平日 8:30～17:15） 0887-34-2477

FAX（24時間） 0887-34-2477

HP（携帯電話・スマートフォンからお申込みいただけます） <http://akikoyou.jp/>

（「この人から買いたい!!」と思われる 最強の接客術）

受講申込記入欄			
お名前			年齢 歳
住所	（〒 - ）		
連絡先	TEL	FAX	
職業	<input type="checkbox"/> 正社員 <input type="checkbox"/> 契約・派遣社員 <input type="checkbox"/> パート・アルバイト <input type="checkbox"/> 主婦 <input type="checkbox"/> 会社経営 <input type="checkbox"/> 無職（求職中） <input type="checkbox"/> 無職（求職中ではない） <input type="checkbox"/> 自営業 <input type="checkbox"/> 農業 <input type="checkbox"/> その他（ ）		
ご案内希望	* 今後、開催する講座チラシの郵送案内をご希望の方は○をご記入ください。		
受講証明書	* 雇用保険を受給される方へ* 失業保険を受給される方が当協議会が主催するこの講座に参加すると、求職活動として認定されます。受講証明をご希望の方は○をご記入ください。		

* 個人情報は当協議会事業のみに使用し、第三者に開示するようなことはありません。

安芸市雇用創造推進協議会とは…

厚生労働省より委託された事業で、求職者や失業者の方の就職支援をしています。

毎月、就職に役立つセミナーを開催していますので、ぜひご参加ください。